

CONGRESO DE
EDUCACIÓN
SUPERIOR

2025

congresoaequalis.cl

BASES PARA POSTULAR

publicado 09 de enero

Bases para postular al Congreso

INTRODUCCIÓN

La Fundación AEQUALIS, Foro de Educación Superior, está organizando el “III Congreso de Educación Superior” a realizarse los días jueves 14, 21 y 28 de agosto de 2025 en formato online.

AEQUALIS es un espacio horizontal de reflexión donde participan las universidades, institutos profesionales, centros de formación técnica e instituciones que son parte de Sistema de Educación Superior, con el propósito común de contribuir al mejoramiento del acceso, calidad, eficiencia y equidad del sistema.

Este Congreso es una actividad que AEQUALIS organiza para visibilizar propuestas o trabajos innovadores en la gestión de instituciones de educación superior, así como proyectos de investigación y experiencias de académicos y expertos, tanto de chilenos como de extranjeros, en los tres temas definidos para este Congreso: Enseñanza y Aprendizaje, Gestión Institucional y Aseguramiento de la Calidad, y Vinculación con el medio y Transferencia de Conocimiento.

OBJETIVOS

Compartir diversas experiencias innovadoras, nuevas políticas, conocimientos y mecanismos que contribuyen al desarrollo la enseñanza y aprendizaje, la investigación y la vinculación con el medio, teniendo a la vista los cambios fundamentales que atraviesan el desarrollo de la sociedad y de la educación superior, como son la inteligencia artificial, la transformación digital, la internacionalización, la educación a distancia, la sostenibilidad, la democracia, la equidad y el respeto de los derechos humanos, y del impacto de ellos en la formación de los/las estudiantes y del aseguramiento de la calidad en instituciones de educación superior.

PARTICIPANTES

El congreso provee una plataforma de intercambio y reflexión para académicos, investigadores, profesionales y directivos pertenecientes al sistema de Educación Superior en Chile, tanto del subsistema universitario como técnico profesional, y de otros países de la región iberoamericana.

Los participantes deben presentar trabajos de investigación o desarrollo de experiencias en los ejes temáticos señalados más adelante, pero que reconozcan tópicos transversales considerados relevantes para el desarrollo de la educación superior como son:

- Nuevas credenciales académicas
- Inteligencia artificial
- Transformación digital
- Efectividad educativa y calidad en la formación online
- Modernización del proceso de enseñanza aprendizaje
- Inclusión, convivencia y equidad de género

Bases para exponer en el Congreso

LLAMADO PARA PARTICIPANTES

Los Temas considerados para este congreso son los siguientes:

TEMA 1

Enseñanza-Aprendizaje

Referido al desarrollo de todos aquellos factores críticos que inciden en el proceso de enseñanza y aprendizaje de estudiantes, ya sea en pregrado o postgrado, de instituciones de educación superior y el impacto que genera en sus resultados de aprendizaje, asumiendo que parte importante de ellos tienen que ver con el diseño y estructura de los planes de estudios, las metodologías utilizadas, sistemas de evaluación y seguimiento de logros de resultados, el rol de los académicos, y los recursos de aprendizaje, entre otros.

Sub-Temas:

- Programas de acompañamiento académico y de formación integral para estudiantes
- Innovación curricular y en metodologías de enseñanza aprendizaje
- Desarrollo de tecnologías innovadoras para el proceso de enseñanza aprendizaje
- Desarrollo de capacidades y evaluación docente

TEMA 2

Gestión Institucional y aseguramiento de la calidad

Referido al diseño e implementación de políticas, modelos, procesos y/o sistemas para promover, desarrollar y garantizar la excelencia académica de las instituciones de educación superior, en un marco de aseguramiento de la calidad, autorregulación y mejora continua.

Sub-Temas:

- Políticas públicas de aseguramiento de la calidad y su impacto en la gestión institucional
- Modelos de gobernanza institucional para la promoción y el aseguramiento de la calidad
- Desarrollo de sistemas de aseguramiento interno de la calidad
- Liderazgo y desarrollo de una cultura de calidad

Bases para postular al Congreso

LLAMADO PARA PARTICIPANTES

Los ejes temáticos considerados para este congreso son los siguientes:

TEMA 3

Vinculación con el medio y Transferencia de Conocimiento

Referido a cómo la integración de la docencia (enseñanza y aprendizaje), investigación e innovación impulsa el desarrollo y la modernización académica. Este enfoque promueve una transferencia efectiva de conocimientos hacia el entorno socioeconómico, generando valor social y productivo, y subraya la importancia de institucionalizar estas prácticas para potenciar su impacto y liderar a la comunidad hacia la innovación y el progreso sostenible.

Sub-Temas:

- Modelos de vinculación con el medio en instituciones de educación superior y su efectividad
- Estrategias e impacto de la vinculación con el medio en la docencia (enseñanza y aprendizaje)
- Transferencia de conocimiento y creación de valor social
- Mecanismos de transferencia de conocimiento en la innovación social



Bases para postular al Congreso

PAUTA PARA LA EVALUACIÓN DE TRABAJOS

Cada trabajo será revisado por dos evaluadores, pudiendo haber un tercero en aquellos casos donde el puntaje asignado por los dos primeros sea muy diferente.

Una vez evaluados los trabajos, la decisión final puede ser una de las siguientes:

- **Trabajo aceptado:** se acepta el trabajo postulado en la categoría correspondiente sin o con mínimas recomendaciones del o los revisores. (puntuación igual o superior a 60 puntos)
- **Trabajo rechazado:** Se rechaza el trabajo para ser presentado durante el Congreso. Se harán llegar recomendaciones al autor para futuras postulaciones. (puntuación igual o inferior a 59 puntos)
- **Trabajo de excelencia:** al final del periodo de evaluación, junto con informar la aceptación de estos trabajos, se informará que han obtenido la máxima calificación y que tienen la posibilidad de ser publicados, en una versión in extenso, a través de las plataformas que posee la Fundación AEQUALIS, quedando sujeto el envío de dicha versión después de finalizado el Congreso (septiembre de 2025).

La puntuación corresponde a los criterios indicados en la rúbrica para la evaluación de trabajos.



Bases para postular al Congreso

RÚBRICA PARA LA EVALUACIÓN DE TRABAJOS

CRITERIO	EXCELENTE	BUENO	SATISFACTORIO	INSUFICIENTE
Originalidad e Innovación (25%)	El trabajo aborda un tema novedoso o presenta una perspectiva innovadora sobre un problema conocido. Propone soluciones o enfoques que no se han explorado previamente. (25%)	El trabajo presenta algunas ideas nuevas o enfoques originales, pero con elementos que ya han sido tratados previamente en la literatura. (20%)	El trabajo trata un tema conocido sin aportar una perspectiva claramente innovadora. (14%)	El trabajo carece de originalidad y repite ideas o enfoques ampliamente conocidos. (6%)
Relevancia y Contribución al Campo o Área (20%)	El trabajo tiene una clara relevancia para el campo y hace una contribución significativa, teórica o práctica, al área de estudio. (20%)	El trabajo es relevante para el campo y ofrece algunas contribuciones valiosas, pero sin un impacto significativo. (15%)	El trabajo es moderadamente relevante, pero su contribución al campo es limitada. (10%)	El trabajo es moderadamente relevante, pero su contribución al campo es limitada. (5%)
Claridad en los Objetivos (15%)	Los objetivos están claramente definidos, son precisos y alcanzables dentro del marco del trabajo. (15%)	Los objetivos están claros, aunque podrían beneficiarse de mayor precisión o especificidad. (12%)	Los objetivos están presentes, pero no están completamente claros o son ambiguos. (8%)	Los objetivos no están definidos claramente o son confusos. (4%)
Metodología (15%)	La metodología está claramente explicada y es adecuada para los objetivos planteados. La recolección y el análisis de datos son rigurosos y apropiados. (15%)	La metodología es adecuada, aunque podrían haberse detallado o justificado mejor ciertos aspectos. (12%)	La metodología es aceptable, pero presenta algunas debilidades o falta de claridad en su aplicación. (8%)	La metodología es inapropiada o está mal definida para el tipo de trabajo presentado. (4%)
Resultados y Análisis - Relevancia e Impacto (25%)	Los resultados o impacto están claramente presentados y analizados en profundidad. Se apoyan en datos sólidos y son coherentes con los objetivos. (25%)	Los resultados o impacto están bien presentados y el análisis es adecuado, pero podría profundizarse en algunos aspectos. (20%)	Los resultados o impacto están presentes pero no se analizan a fondo, o el análisis es superficial. (14%)	Los resultados o impacto no están claramente presentados o el análisis es débil o inexistente. (6%)

Excelente:	90-100 puntos
Bueno:	75-99 puntos
Satisfactorio:	60-74 puntos
Insuficiente:	Menos de 60 puntos

*Mínimo para seleccionar 60 puntos.

FECHAS Y PLAZOS

- **Fecha inicio de recepción de ponencias:** 15 de diciembre de 2024
- **Fecha tope de recepción de ponencias:** 30 de abril de 2025
- **Fecha tope de proceso de evaluación y selección:** 15 de Mayo de 2025



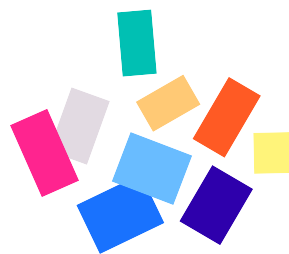

**CONGRESO DE
EDUCACIÓN
SUPERIOR**

2025

congresoaequalis.cl

BASES PARA POSTULAR

publicado 09 de enero